

**INSCRIPTIONS VACANCES D'HIVER**  
**LE VENDREDI 30 JANVIER**  
**DERNIER DÉLAI**

**ACCUEIL de LOISIRS**  
**Elémentaires -**  
**Néfiach**

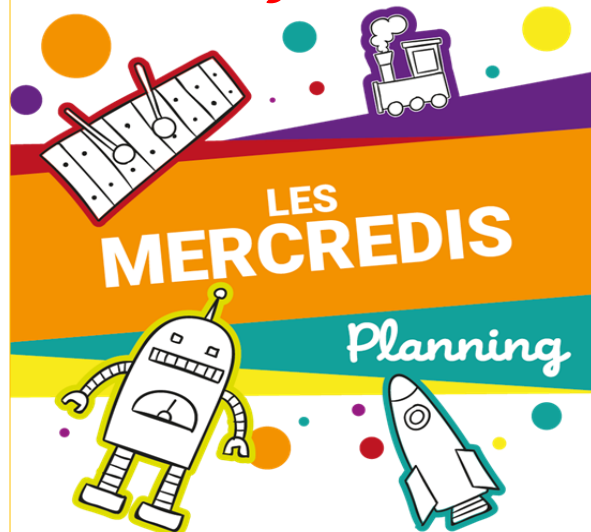

**Du 3 novembre au**  
**19 décembre 2025**

Tél. : 04.48.98.01.76

06.19.55.15.14

**HORAIRES D'ACCUEIL : 7h30 à 18h30**

Accueil matin avant activités : de 7h30 à 9h

Accueil soir après activités : de 17h à 18h30



Tarifs, programmes et inscription :  
**roussillon-conflent.fr**

**« ROAD-TRIP EN ASIE : Les Pays froids »**

- ❖ Permettre la découverte de nouvelles cultures
- ❖ Développer le vivre ensemble et la cohésion de groupe
- ❖ Développer la motricité fine

**05 novembre**

**Départ du Road-Trip**

« Prépare ta valise, direction le Tibet »

**REPAS**

**Activité physique**

« Prépare ton packaging pour l'ascension de l'Himalaya »

**12 novembre**

**Atelier manuel**

« Réalisation d'une maquette de l'Himalaya »

**REPAS**

**Après-midi au choix**

« Après-midi organisé par les enfants et ramassage d'éléments pour la maquette »

**19 novembre**

**Atelier manuel**

« Maquette de l'Himalaya (fin) »

**REPAS**

**Activité culinaire**

« Meringue enneigée »

**26 novembre**

**Grand jeu**

« L'ascension de la montagne »

**REPAS**

**Grand jeu**

« L'ascension de la montagne »

**03 décembre**

**Suite du Road-trip**

« Allons fêter Noël en Mongolie »

**REPAS**

**Activité physique**

« La route semée d'embûches »

**10 décembre**

**Atelier manuel**

« Fabrique ta boule de Noël »

**REPAS**

**PROJECTION SURPRISE**

**17 décembre**

**Atelier manuel**

« Termine ta boule de Noël »

**PIQUE NIQUE FAIT A L'ACCUEIL**

**SORTIE ½ JOURNÉE**

**Le jardin de Noël à PIA**

« Surprise Sucrée de fin d'année »

**Offert par la Collectivité**

Suivez votre accueil de loisirs sur [roussillon-conflent.fr](http://roussillon-conflent.fr) et **Facebook**. REPAS\* pris sur site de restauration (voir menu sur [udsis.fr](http://udsis.fr))

Programme susceptible d'être modifié en fonction des besoins des enfants, des conditions météorologiques ou de contraintes exceptionnelles.